

α

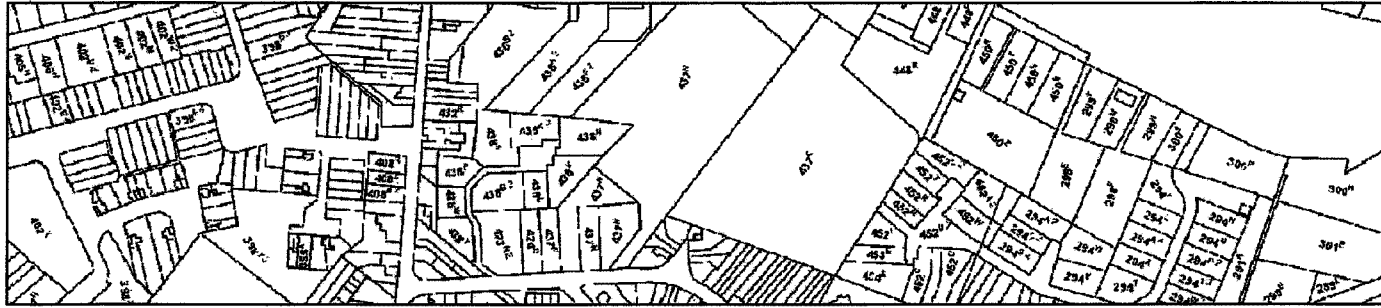

Province LIEGE	Commune SOUMAGNE	Dossier : 0617/2014 Date : Mai 2014
Situation : Lotissem. Soumagne-317 Entre les rues Labouxhe et Cardinal Mercier	°div: 6° Melen Sect: B N°: 4379/pie Lots: 15, 16, 17 & 18	Corrections :

Objet **PERMIS**
CONSTRUCTION DE QUATRE HABITATIONS MITOYENNES

Autorisation de l'urbanisme	Autorisation de la Ville / Commune Vu pour être annexé à notre permis d'Urbanisme n° <u>P041127</u> en date du <u>19/08/2014</u> Le Secrétaire, Le Bourgmestre,
-----------------------------	--

Le maître de l'ouvrage:
GROUPE L'HONNEUX & Fils sprl
Rue du vieux Tiège, n°52
B-4650 GRAND-RECHAIN
Tél: 0800 99 945
Mail: info@lhonneux.com
représentée par:
M. Raphael L'Honneux

Bureau d'Architectes SC SPRL
ISABELLE BOEMER
Rue de la Warchenne, 27 - 4960 MALMEDY
Tél : 080/33 07 77 - Fax : 080/77 00 69
GSM 0496/87 54 62
isabelle.boemer@swing.be

IMPLANTATION - PLANS - COUPES - FACADES

Ech: 1/1000; 1/200; 1/100	M.P. Feuille N° 0
---------------------------	-------------------

Les cotes sont à vérifier par les entrepreneur.
Elles seront lues et non mesurées sur les plans

Les plans restent la propriété de l'architecte

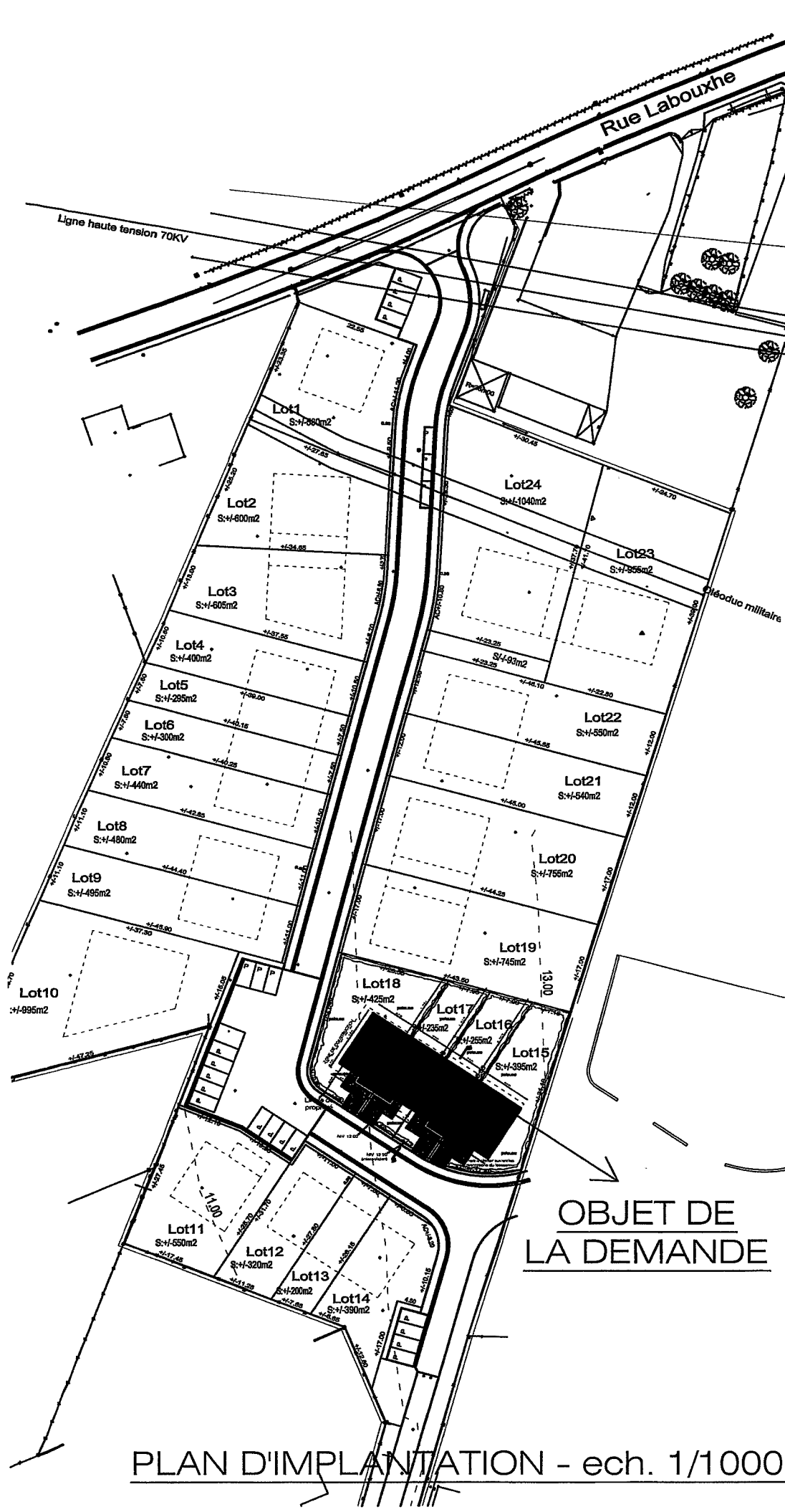

OBJET DE LA DEMANDE

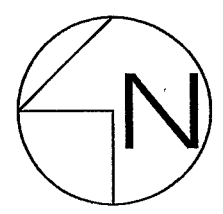
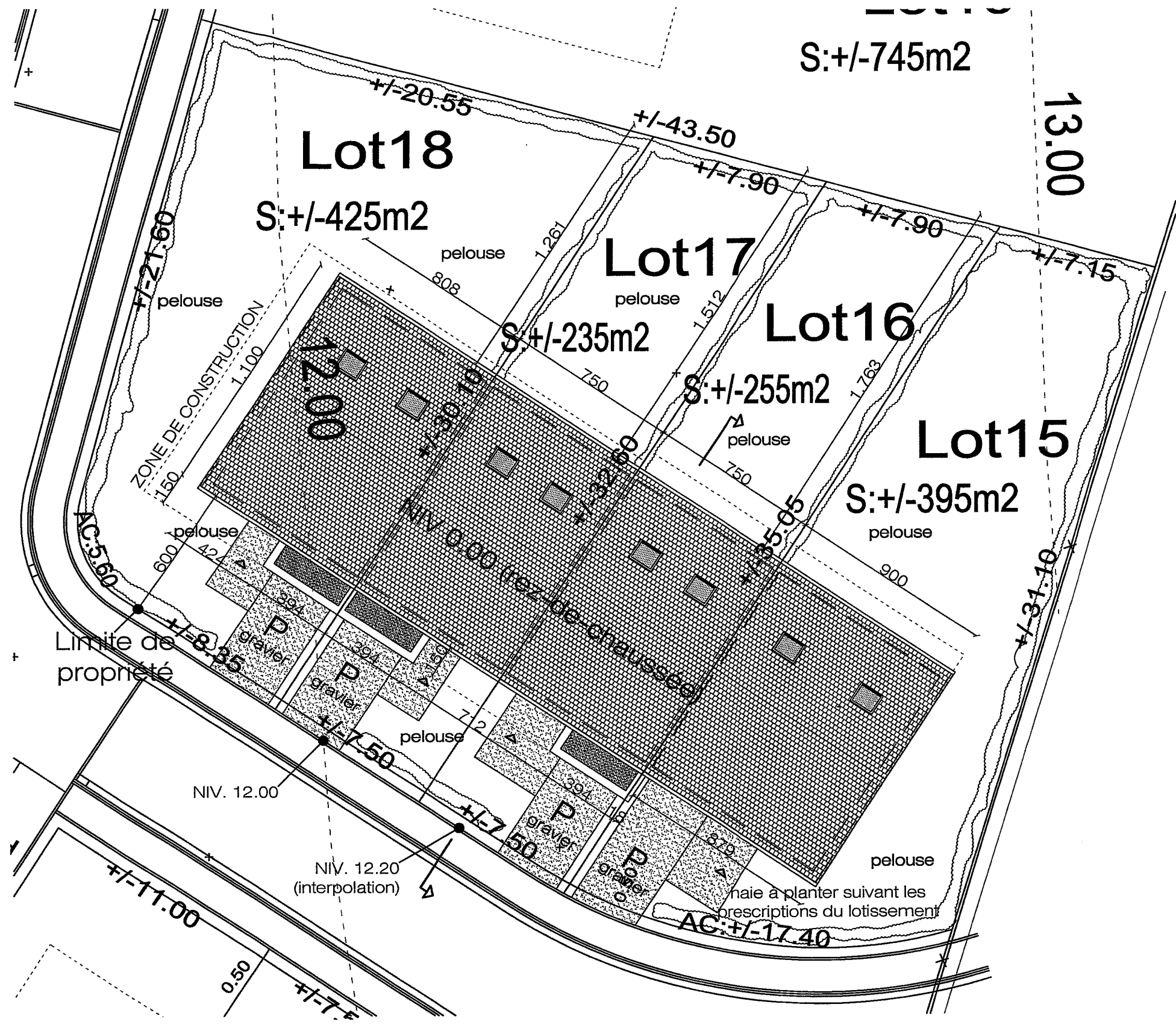

PLAN D'IMPLANTATION - ech. 1/1000 & 1/200 1/9

PERMIS L'HONNEUX et Fils

Mai 2014

Bureau d'architectes Isabelle BOEMER - rue de la Warchenne 27 - 4960 MALMEDY - 0496/875462
 Les cotes seront lues et non mesurées sur les plans - Les plans restent la propriété de l'architecte

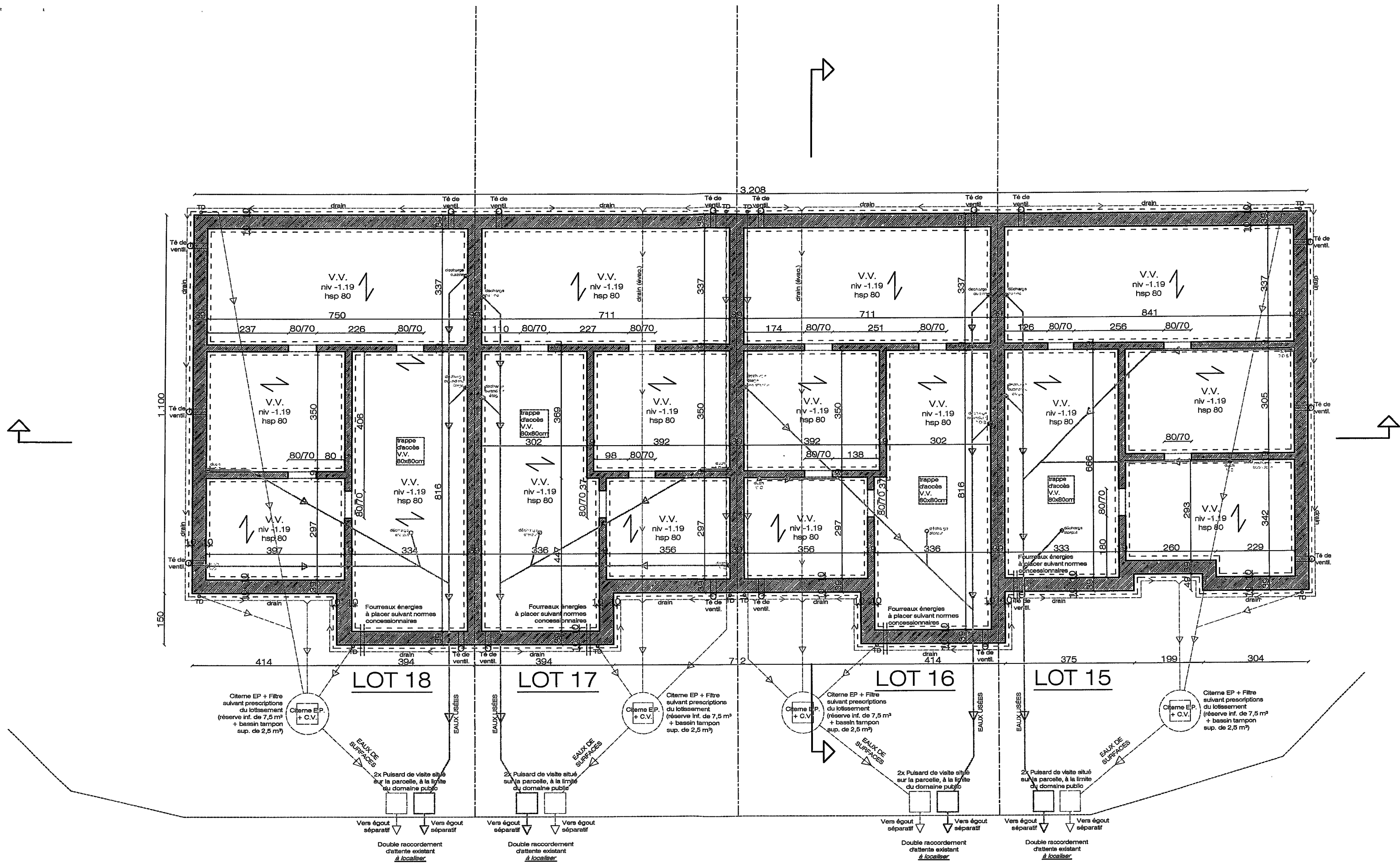

PLAN DES VIDES-VENTILLÉS - ech. 1/100

PERMIS L'HONNEUX et Fils

Mai 2014

Bureau d'architectes Isabelle BOEMER - rue de la Warchenne 27 - 4960 MALMEDY - 0496/875462
 Les cotes seront lues et non mesurées sur les plans - Les plans restent la propriété de l'architecte

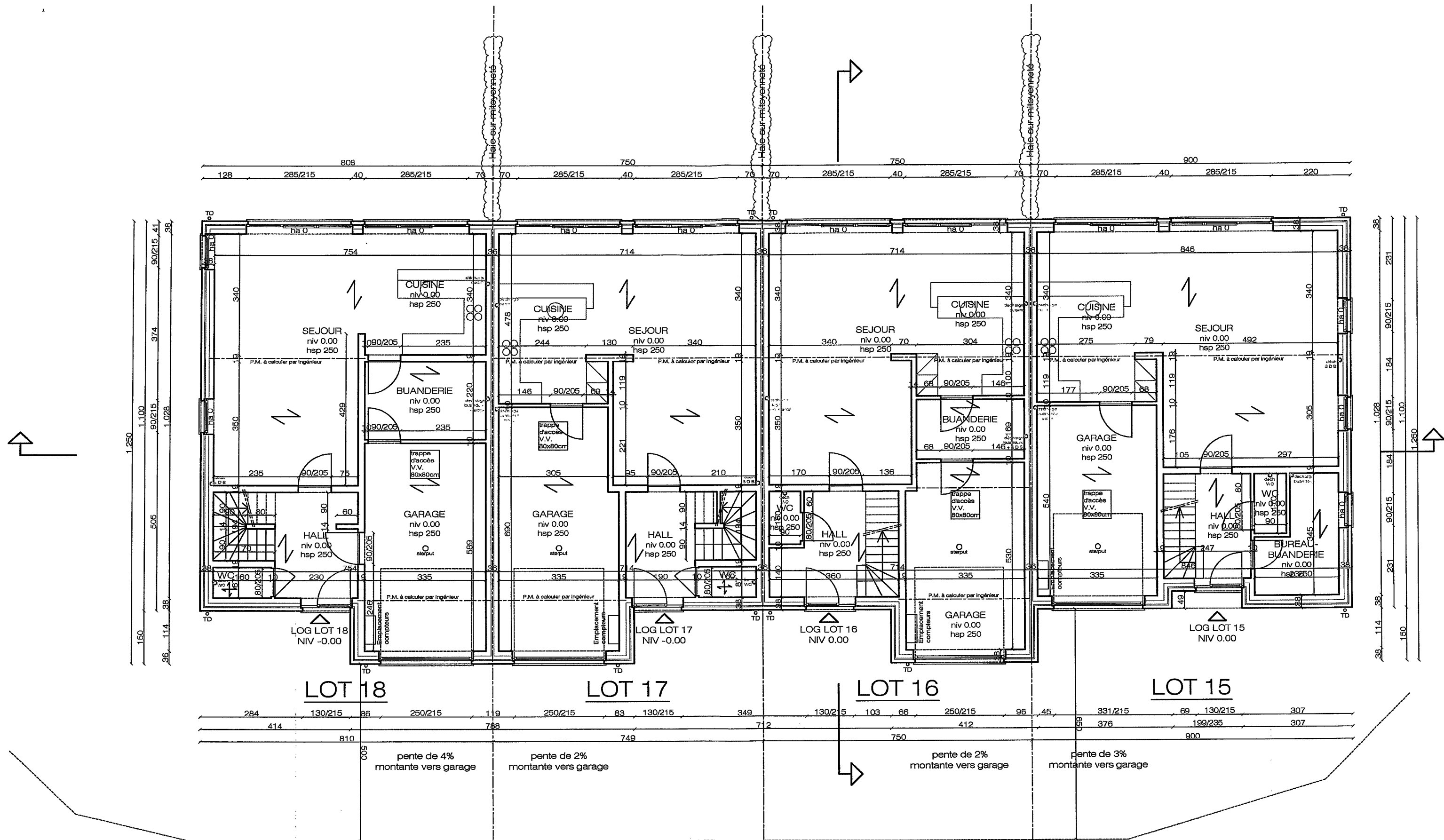

Remarques:

- Chauffage au gaz de ville;
- Position de la chaudière (+ ventouse) à étudier;
- VMC à placer, gainage) étudier.

PLAN DU REZ-DE-CHAUSSEE - ech. 1/100

PERMIS L'HONNEUX et Fils

Mai 2014

Bureau d'architectes Isabelle BOEMER - rue de la Warchenne 27 - 4960 MALMEDY - 0496/875462
 Les cotes seront lues et non mesurées sur les plans - Les plans restent la propriété de l'architecte

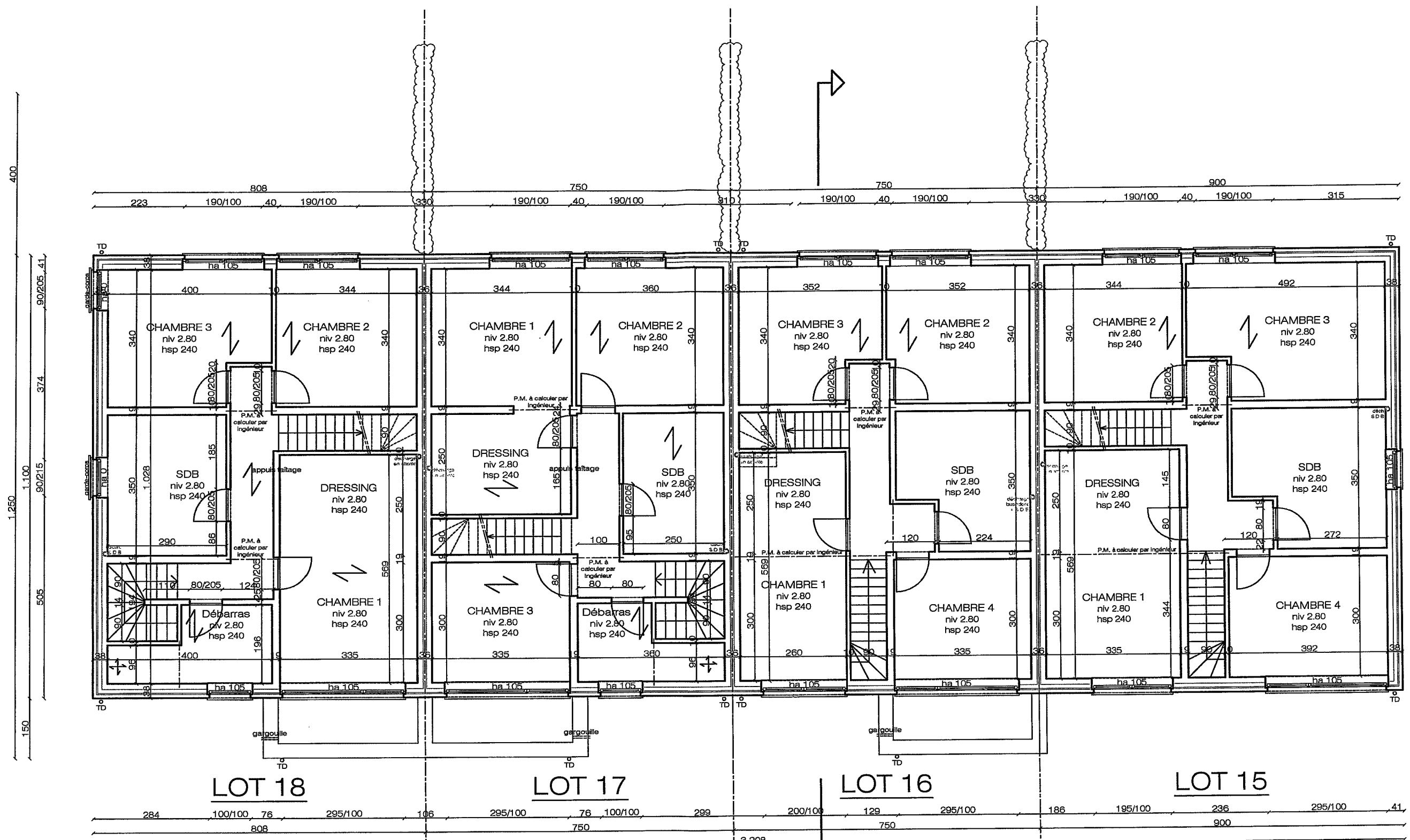

PLAN DU REZ-DE-CHAUSSEE - ech. 1/100

PERMIS L'HONNEUX et Fils

Mai 2014

Bureau d'architectes Isabelle BOEMER - rue de la Warchenne 27 - 4960 MALMEDY - 0496/875462
 Les cotes seront lues et non mesurées sur les plans - Les plans restent la propriété de l'architecte

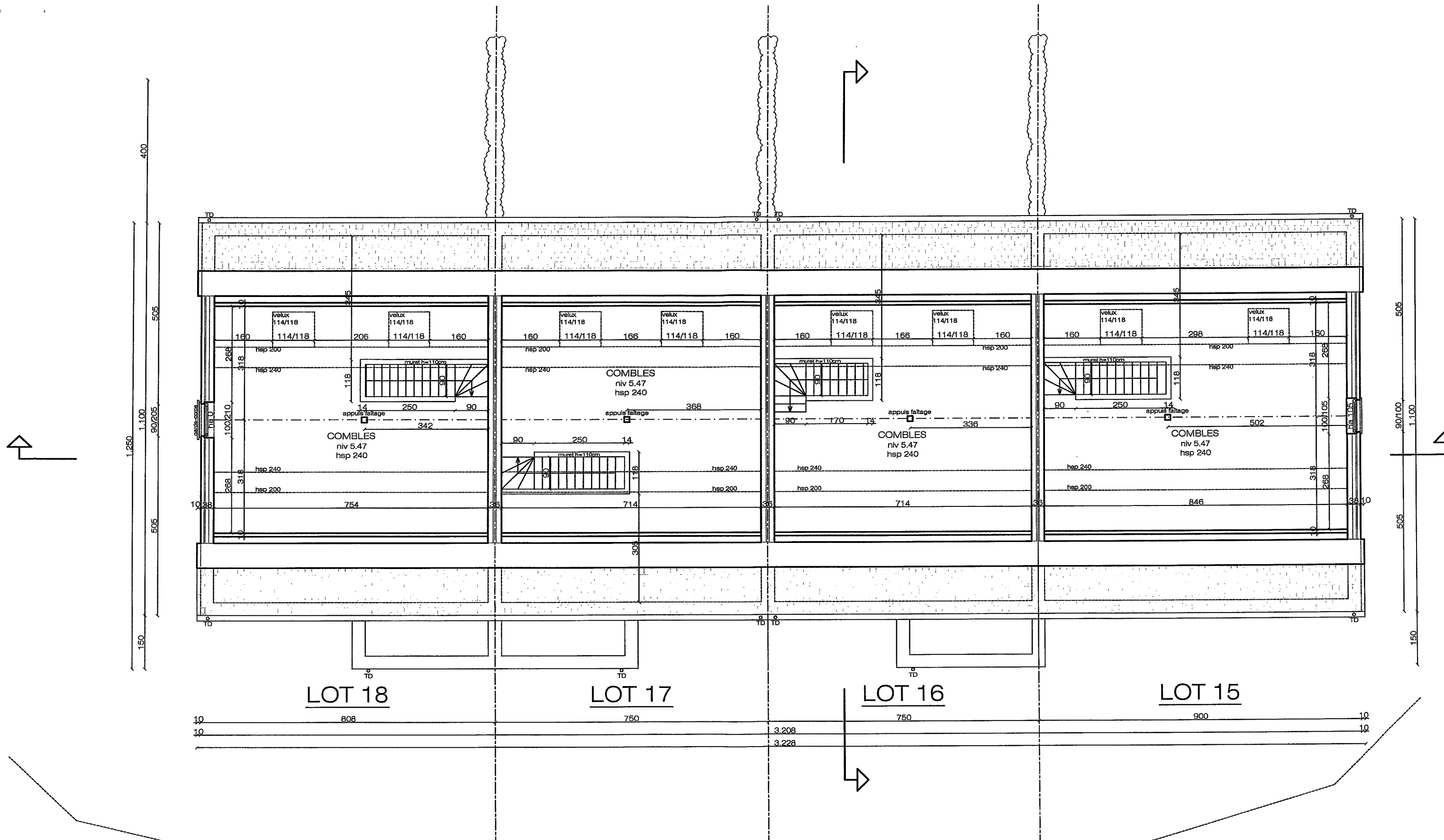

PLAN DES COMBLES - ech. 1/100

5/9

PERMIS L'HONNEUX et Fils

Mai 2014

Bureau d'architectes Isabelle BOEMER - rue de la Warchenne 27 - 4960 MALMEDY - 0496/875462
 Les cotes seront lues et non mesurées sur les plans - Les plans restent la propriété de l'architecte

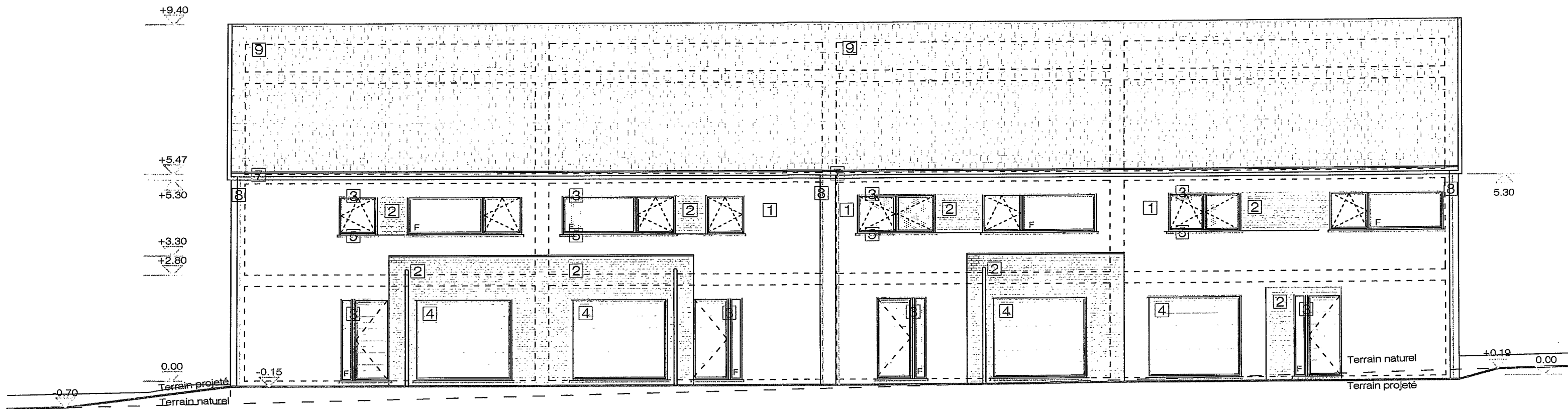

FACADE AVANT

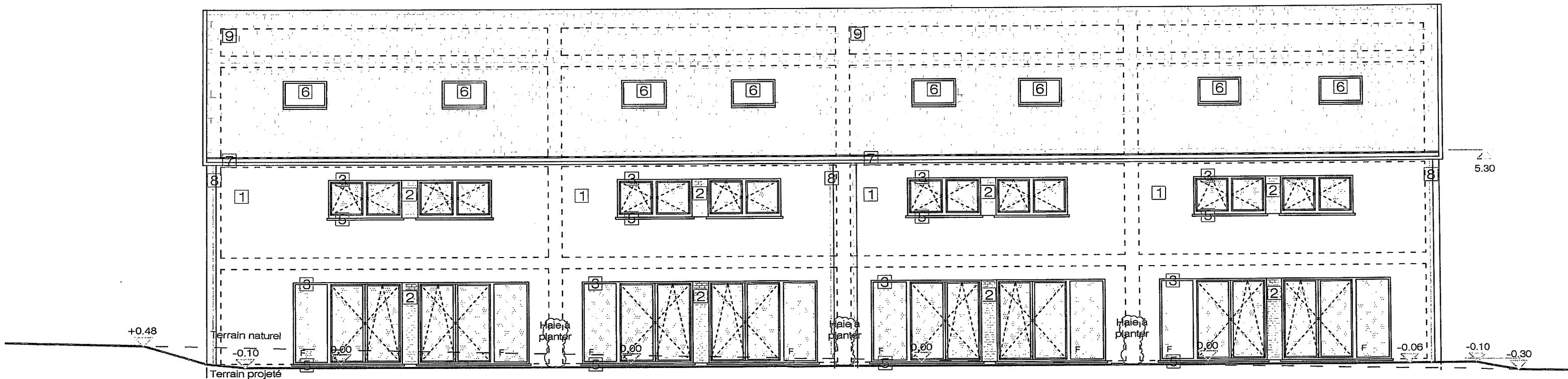

FACADE ARRIÈRE

Légende des matériaux:

- 1 Briques de parement - Ton gris clair
- 2 Briques de parement - Ton gris moyen
- 3 Menuiseries extérieures - PVC - Ton gris moyen
- 4 Porte de garage - PVC - Ton gris moyen
- 5 Seuils en pierre de taille - Ton gris clair
- 6 Fenêtre de toit de type velux - PVC
- 7 Corniche - Zinc - Ton clair
- 8 Tuyau de descente - Zinc - Ton naturel
- 9 Toiture - Tuiles plates - Ton anthracite, non brillant
- 10 Planche de rive - Ardoise - Ton anthracite

FACADES - ech. 1/100

PERMIS L'HONNEUX et Fils

Mai 2014

Bureau d'architectes Isabelle BOEMER - rue de la Warchenne 27 - 4960 MALMEDY - 0496/875462
 Les cotes seront lues et non mesurées sur les plans - Les plans restent la propriété de l'architecte

Légende des matériaux:

- 1 Briques de parement - Ton gris clair
- 2 Briques de parement - Ton gris moyen
- 3 Menuiseries extérieures - PVC - Ton gris moyen
- 4 Porte de garage - PVC - Ton gris moyen
- 5 Seuils en pierre de taille - Ton gris clair
- 6 Fenêtre de toit de type velux - PVC
- 7 Corniche - Zinc - Ton clair
- 8 Tuyau de descente - Zinc - Ton naturel
- 9 Toiture - Tuiles plates - Ton anthracite, non brillant
- 10 Planche de rive - Ardoise - Ton anthracite

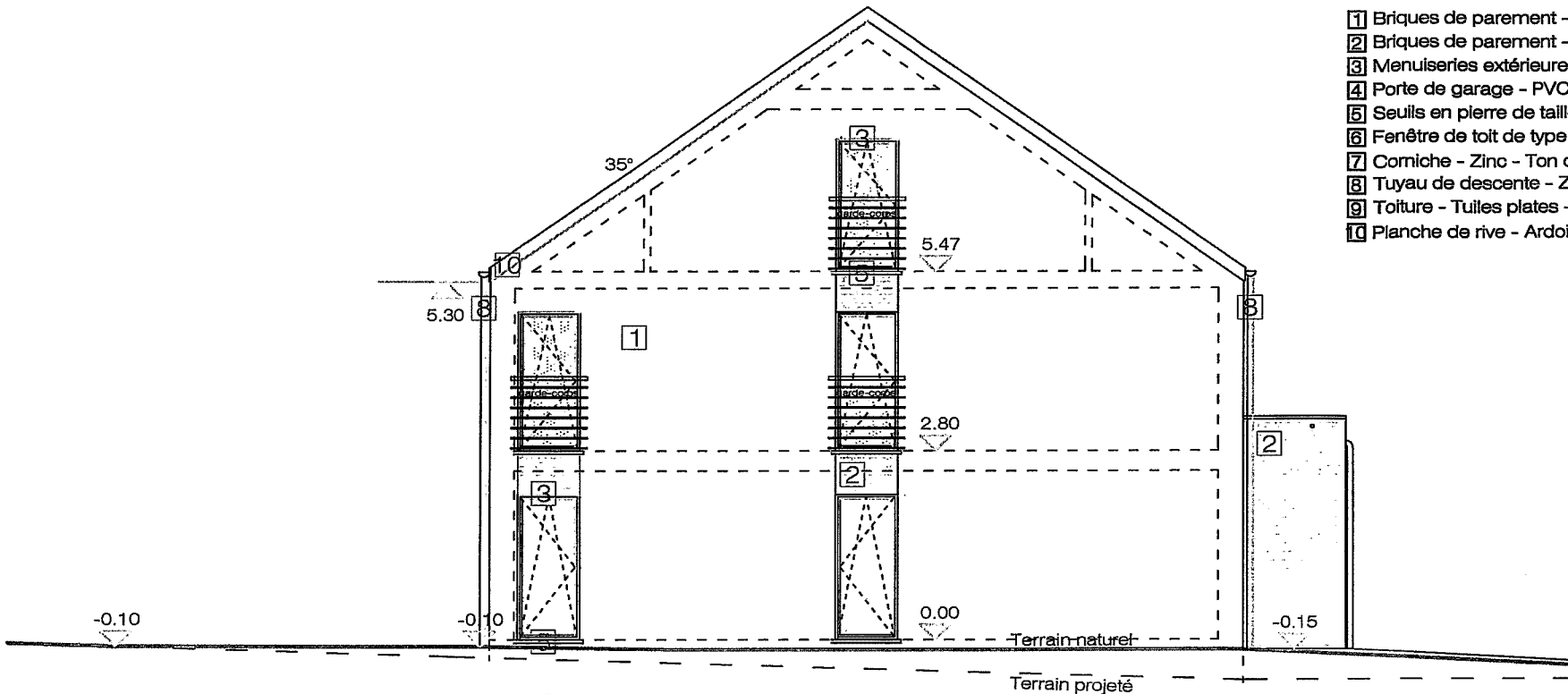

FACADE LATÉRALE GAUCHE

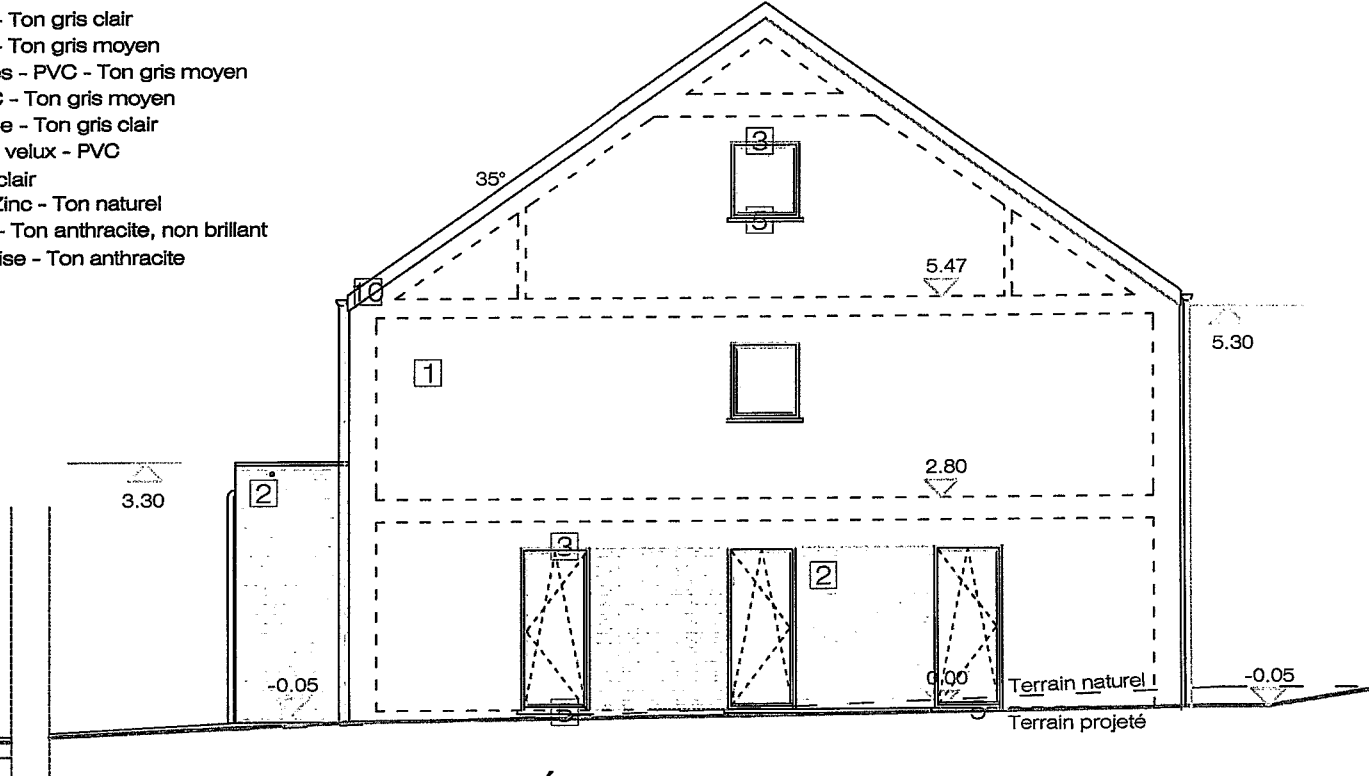

FACADE LATÉRALE DROITE

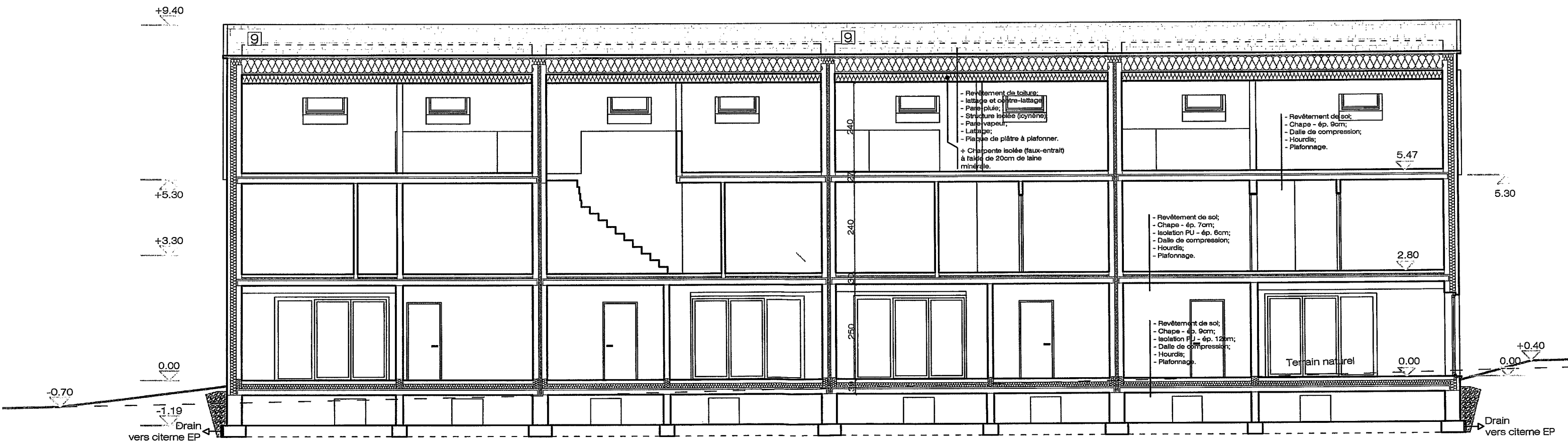

COUPE LONGITUDINALE

FACADES & COUPE - ech. 1/100

7/9

PERMIS L'HONNEUX et Fils

Mai 2014

Bureau d'architectes Isabelle BOEMER - rue de la Warchenne 27 - 4960 MALMEDY - 0496/875462

Les cotes seront lues et non mesurées sur les plans - Les plans restent la propriété de l'architecte

Légende des matériaux:

- 1 Briques de parement - Ton gris clair
- 2 Briques de parement - Ton gris moyen
- 3 Menuiseries extérieures - PVC - Ton gris moyen
- 4 Porte de garage - PVC - Ton gris moyen
- 5 Seuils en pierre de taille - Ton gris clair
- 6 Fenêtre de toit de type velux - PVC
- 7 Corniche - Zinc - Ton clair
- 8 Tuyau de descente - Zinc - Ton naturel
- 9 Toiture - Tuiles plates - Ton anthracite, non brillant
- 10 Planche de rive - Ardoise - Ton anthracite

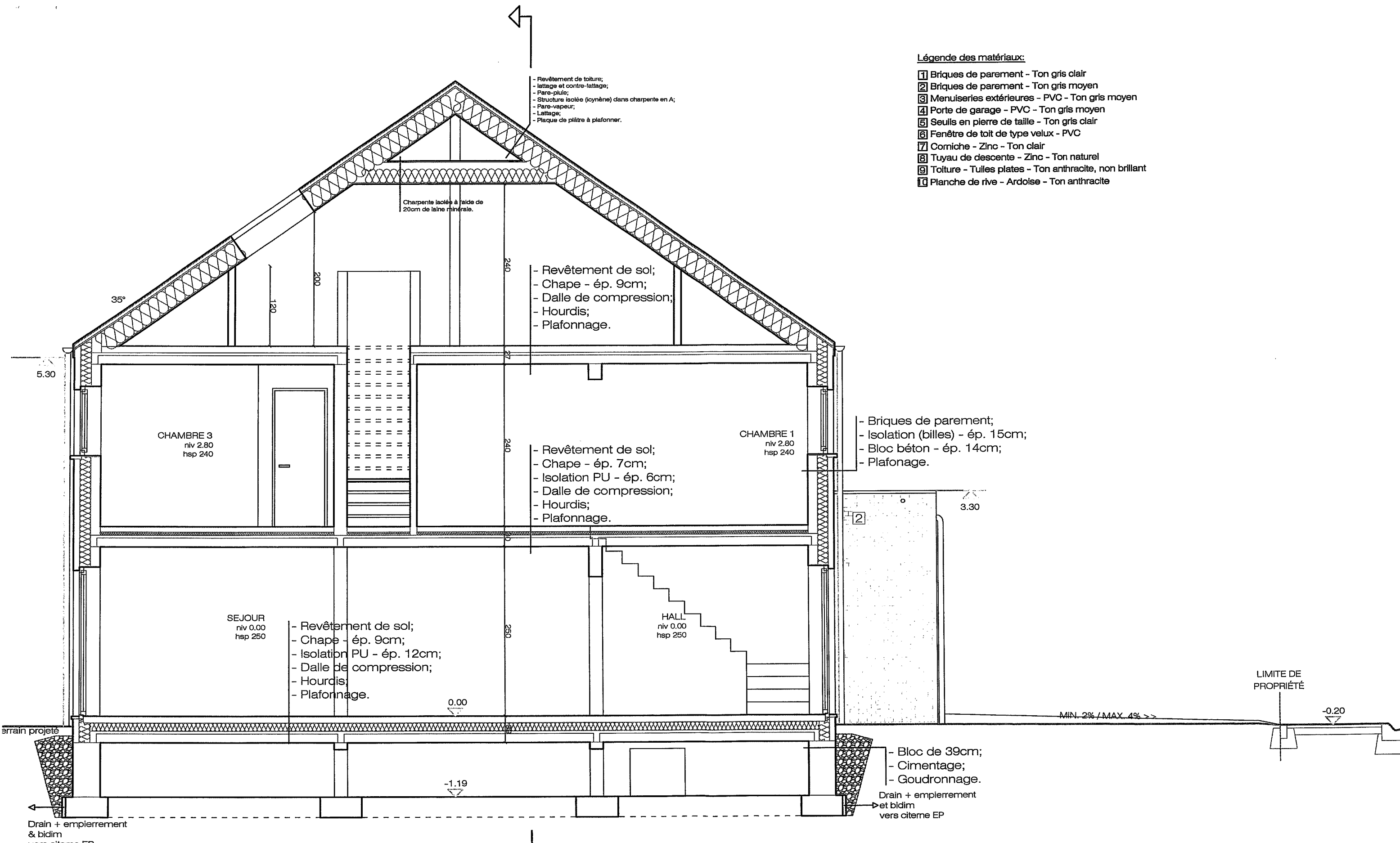

COUPE TANSVERSALE

COUPE - ech. 1/50

PERMIS L'HONNEUX et Fils

Mai 2014

Bureau d'architectes Isabelle BOEMER - rue de la Warchenne 27 - 4960 MALMEDY - 0496/875462
 Les cotes seront lues et non mesurées sur les plans - Les plans restent la propriété de l'architecte

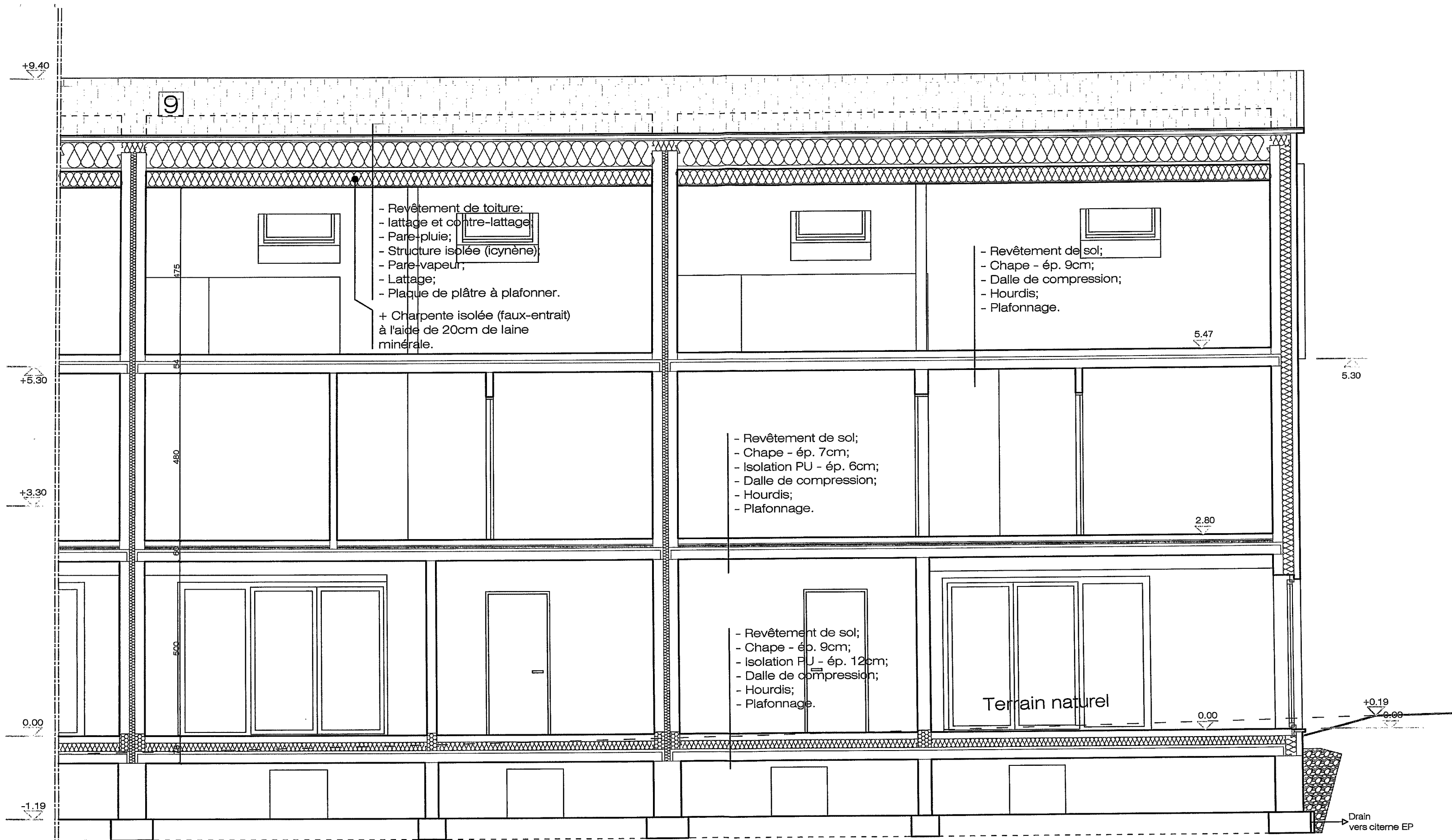

COUPE LONGITUDINALE

FACADES & COUPE - ech. 1/100

9/9

PERMIS L'HONNEUX et Fils

Mai 2014

Bureau d'architectes Isabelle BOEMER - rue de la Warchenne 27 - 4960 MALMEDY - 0496/875462
Les cotes seront lues et non mesurées sur les plans - Les plans restent la propriété de l'architecte